



# 2021 清華贏 8月份 與時俱進不計點課程

# 2021 清華贏 「與時俱進『不計點』」課程

8/30 19:00 – 20:30

**Gather Town** 線上群聚教戰守則(上集)

8/31 19:00 – 20:30

**Gather Town** 線上群聚教戰守則(下集)



提醒：

- 1.本課程『不計入』2021清華贏幹部訓練課程點數
- 2.本課程共計3小時，分兩天，每天各1.5小時進行授課
- 3.課程當日18:30將於本篇po文留言處公布登入網址
- 4.請參加人員備妥桌上型電腦或筆記型電腦進行課程
- 5.各社團參加人數不限
- 6.強烈建議欲報名上課的社團代表8/30(上集)及8/31(下集) 皆為同一人且務必準時出席全程參加，效果好!



# 以上課程 都確認開課嘍!

還沒報名的捧油 請動作加快



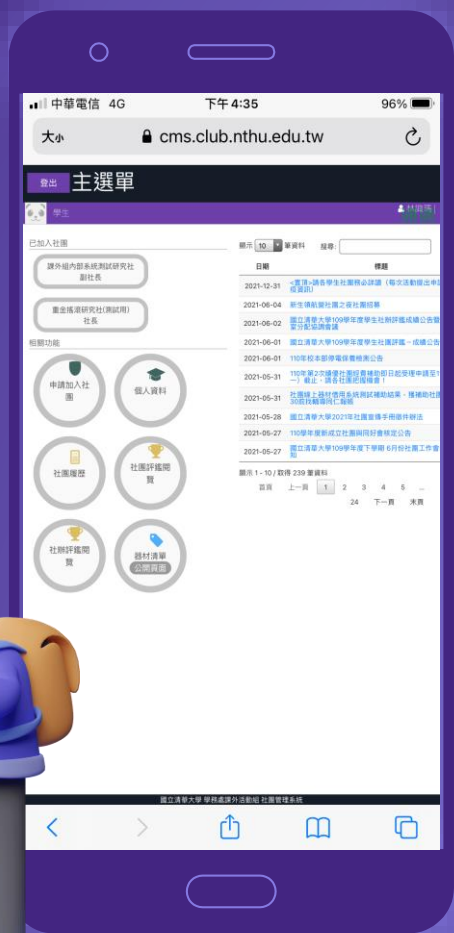
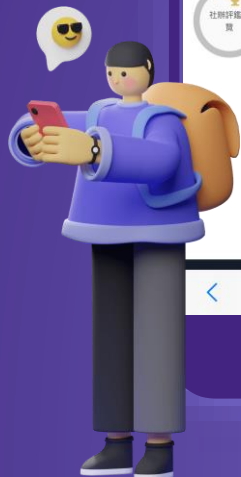

# 如何報名?

# 進入校務資訊系統並登入帳號密碼



**校務資訊系統** Academic Information Systems  
<https://www.ccxp.nthu.edu.tw/ccxp/INQUIRE/>

**Login** 系統主

帳號:

密碼:

驗證碼: 91918

[忘記密碼?](#)

**南大校務系統 Portal (校區入口網)**

入侵他人帳號  
重者會觸犯刑法  
妨害電腦使用罪

月曆  
January 9, 2020

S	M	T	W	T	F	S
29	30	31	1	2	3	4
5	6	7	8	9	10	11
12	13	14	15	16	17	18
19	20	21	22	23	24	25
26	27	28	29	30	31	1
2	3	4	5	6	7	8

教職員 **學生** 廠商 校友 社會人士 訪客

為了維護您個人資料安全，首次登入本系統，請務必立即更改密碼 (避免使用個人有關之資料，例如：生日、身分證字號、單位簡稱或電話號碼等)。登入後請點選“密碼維護”更改密碼，並請妥慎保管。

學生之帳號為學號(例:102061190)，第一次登入之預設密碼本地生為身分證字號，英文字母需為大寫。

南大校區105年之前(含)入學學生帳號為學號(例:210561190、209961190)，密碼為南大校區校園入口網之密碼。

學生密碼若遺忘，請使用忘記密碼功能或持學生證，親洽註冊組辦理。

南大校區105年之前(含)入學學生若遺忘密碼，請直接洽南大校區計算機中心。

若操作上發生任何問題時，請洽相關單位。

>> 服務電話 <<

適用情境：  
社長本人親自參加本課程



適用情境：  
社長本人親自參加本課程

點選校內其他系統→清大社團管理系統



校務資訊系統 Academic Information Systems  
<https://www.ccap.tsinghua.edu.tw/ccap/INQUIRE/>

清華大學 | 計通中心 | 校務資訊組 | 開置時間：4.5分

### 【校務資訊系統服務公告】

● 使用校務系統寄送信件時，為避免收件者無法收到信件，請於本系統註冊本校E-MAIL

因Google修改用戶信件規範，導致透過本校務系統寄發之信件存在無法寄達之可能性，因此建議本校教職員生，於本系統註冊之個人電子郵件信箱，應儘量使用學校所提供之e-mail，勿使用校外e-mail，以避免信件遺漏狀況發生。

● 為避免資料發生問題，請勿同時開啟多個視窗執行相同的作業。

● 遊動系統、車輛證照系統、採購系統、計通中心相關服務 重要公告

若您在使用校務資訊系統時，使用下列之子項目系統時發生自動跳出之問題時，應為安全性不足造成。校務資訊系統為實現單一登入(Single Sign On)與下列各系統連結：

- 遊動電子假單系統  
  ) 遊動連結
- 校內其他系統  
  ) 駐警隊車輛證照系統  
  ) 採購組採購系統
- 計通中心相關服務  
  ) 校園軟體下載  
  ) 電腦教室借用申請

因這些系統使用非安全性之通道而會產生安全性不足之問題，故造成當您在登入校務資訊系統，使用這些子項目之系統時，會因安全性不足而自動跳出，而這些情況會出現在Internet Explorer 6.0 sp1 之後版本的瀏覽器上。

- 導師聯繫資料
- 外匯資料
- 出國申請與報告據文
- 國外運費
- 兵役服務
- 校外實習登錄平台
- 原住民族系統
- 計通中心相關服務
- 研發處資訊系統
- 校內其他系統
  - 駐警隊車輛證照系統
  - 採購組採購系統
  - 校園電子票證換失市
  - 門禁管理系統
  - 體育室運動場館票卷
  - 清華會館短期住宿
  - 清華十樓會館線上訂
  - MVPN申請服務
  - 健康照護系統(個人)
  - 諮詢輔導預約申請
  - 台科大運動場申請系統
  - 清大社團管理系統
  - UCAN就業職能平台
  - 校園通報網

啟用 Windows  
移至 [設定] 以啟用 Windows。

登出

# 主選單

適用情境：

社長本人親自參加本課程

學生

已加入社團

課外組內部系統測試研究社  
副社長

重金搖滾研究社(測試用)  
社長

管理

申請加入社團

個人資料

社團履歷

選擇系統身份



返回

# 社團主選單

適用情境：

社長本人親自參加本課程

重金搖滾研究社(測試用) - 社長

## 管理



## 申請



## 查詢



由此進入報名

適用情境：  
社長本人親自參加本課程

返回 營隊報名

重金搖滾研究社(測試用) - 社長 林麗瑛

報名截止(2) 接受報名中(1) 尚未開放報名(0) 指派成員報名營隊

顯示 50 筆資料

類型	名稱	舉辦位置	活動舉辦時間	開放報名期間	營隊資訊	報名狀態
幹部訓練營	109學年度清華直轄幹部訓練活動<<幹部課程>>場地器材	線上視訊課程	2020/05/29(五)   2020/05/29(五)	2020/05/18 (一) 12:00   2020/05/28 (四) 14:00	<a href="#">瀏覽</a>	等待報名

顯示 1 - 1 / 取得 1 筆資料

需要由社長指派成員後，成員才能報名營隊

報名資料從這邊  
寫好寫滿!!!

營隊名稱：109學年度清華高幹部訓練活動<<幹部課程>>場地器材

舉辦位置：線上視訊課程

舉辦時間：2020/05/29(五) ~ 2020/05/29(五)

報名期限：2020/05/18 (一) 12:00 ~ 2020/05/28 (四) 14:00

營隊介紹：課程對象：109學年度社團活動場器長、社長、活動長 課程內容：1.說明本組場地器材相關規定 2.推薦本校除課外組列管場地外的其他可辦理活動的場地 3.本組學年度場地器材借用預約制度說明 4.新任社團場器長與課外組QA

適用情境：

社長本人親自參加本課程

代表社團

重金搖滾研究社(測試用)

系級

工學院學士班

姓名

林麗瑪

國籍

台灣籍

性別

女

手機號碼

62074

電子郵件

pylin@mx.nthu.edu.tw

Facebook個人網址 (選填) [點我查看說明](#)

方便課外組承辦人找您

備註 (選填)

中文100字內

職稱

社長

學號

107666666

生日

身分證字號或居留證號

用於保險

衣服尺寸

M

緊急聯絡電話

飲食習慣

葷食

報名資料寫好寫滿後，  
記得按下「送出報名」啊!!!

報名完成!!  
請靜候審核

儲存

- 若不是社長本人
- 親自參加本課程

該怎麼做???

解答:

步驟1. 社長進入 社團系統->營隊報名 透過，系統指派方式讓貴社團幹部參加本課程

步驟2. 指派社團幹部後，社團幹部需逕自進入本系統完成報名。

報名截止(0)

接受報名中(1)

尚未開放報名(0)

指派成員報名營隊

顯示 50 筆資料

搜尋:

類型	名稱	舉辦位置	活動舉辦時間	開放報名期間	營隊資訊	報名狀態	報名
幹部訓練營	108學年度社團幹部訓練營(清華營)	待定	2019/08/27(二)   2019/08/28(三)	2019/06/04(二) 00:00   2019/06/25(二) 00:00	<a href="#">瀏覽</a>	退回報名	<a href="#">編輯</a>

顯示 1 - 1 / 取得 1 筆資料

首頁 往前 1 往後 末页



步驟2. 社長由此進入設定指派社團幹部參加本課程。



適用情境：

社團幹部(代表)參加本課程



**校務資訊系統** Academic Information Systems  
<https://www.ccaq.nthu.edu.tw/ccaq/INQUIRE/>

**Login** 系統主

帳號:   
密碼:   
驗證碼: 91918

[忘記密碼?](#)

**南大校務系統 Portal** (校區入口網)

入侵他人帳號  
重者會觸犯刑法  
妨害電腦使用罪

教職員 **學生** 廠商 校友 社會人士 訪客

為了維護您個人資料安全，首次登入本系統，請務必立即更改密碼 (避免使用個人有關之資料，例如：生日、身分證字號、單位簡稱或電話號碼等)。登入後請點選“密碼維護”更改密碼，並請妥慎保管。

學生之帳號為學號(例:102061190)，第一次登入之預設密碼本地生為身分證字號，英文字母需為大寫。

南大校區105年之前(含)入學學生帳號為學號(例:210561190、209961190)，密碼為南大校區校園入口網之密碼。

學生密碼若遺忘，請使用忘記密碼功能或持學生證，親洽註冊組辦理。

南大校區105年之前(含)入學學生若遺忘密碼，請直接洽南大校區計算機中心。

若操作上發生任何問題時，請洽相關單位。

>> 服務電話 <<

月曆

January 9, 2020

S	M	T	W	T	F	S
29	30	31	1	2	3	4
5	6	7	8	9	10	11
12	13	14	15	16	17	18
19	20	21	22	23	24	25
26	27	28	29	30	31	1
2	3	4	5	6	7	8

社團幹部(代表)  
進入校務資訊系統並登入帳號密碼



登出

# 主選單

適用情境：

社團幹部(代表)參加本課程

學生

已加入社團

課外組內部系統測試研究社  
副社長

重金搖滾研究社(測試用)  
社長

管理

申請加入社團

個人資料

社團履歷

選擇系統身份

後續報名步驟相同，故不重複說明





# 如何確認是否報名完成？

**線上課程報名狀態為「待審核」，  
即已完成報名。**

# 也請密切注意 2021 清華贏-社團交流訊息

還沒報名的捧油 請動作加快

